

Département de l'Eure

**COMMUNE DE MANNENVILLE-SUR-RISLE**

Rue Charles Péguy

Propriété de la commune de MANNENVILLE SUR RISLE

Cadastrée section ZD n°247p

Propriété de AMEX

Cadastrée section ZD n°246p

Demande de permis d'aménager pour le compte de

AMEX Aménageur Promoteur

3 rue de la Scierie - 76530 Les Essarts / Grand-Couronne

**Lotissement " Le Vert Pré "**

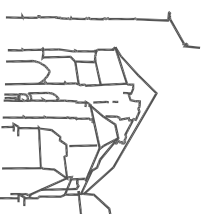

Dressé le : 8 décembre 2025

Dossier: PA25195



**Euclid**  
Géomètres-Experts

5, Rue des Temps Modernes  
27500 PONT-AUDEMER  
Tél : 02.32.41.12.23  
pontaudemer@euclid.fr  
www.euclid.fr

**PLAN DE SITUATION**  
Echelle: 1/25000

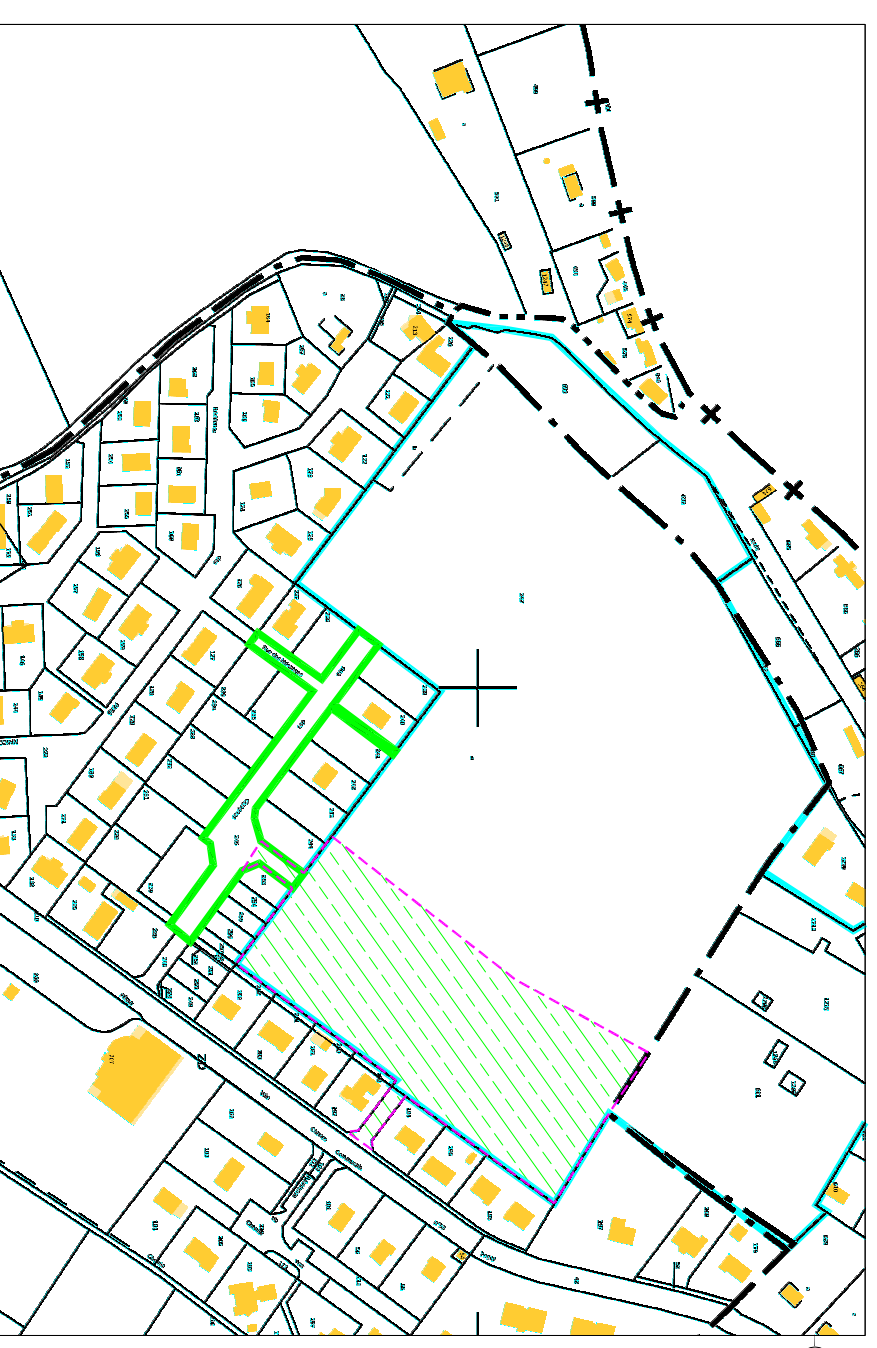
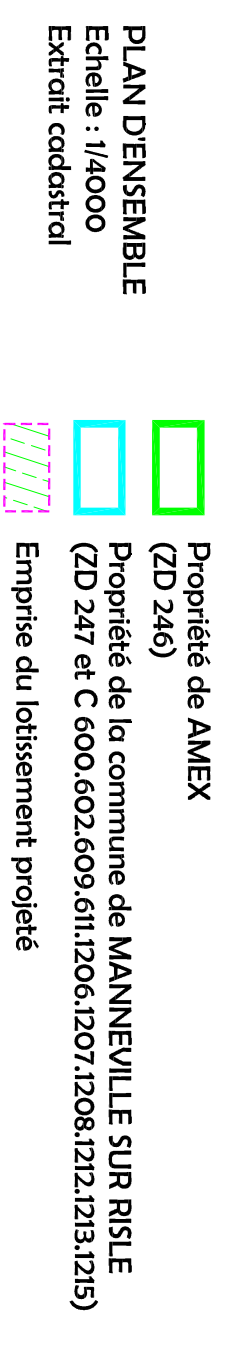
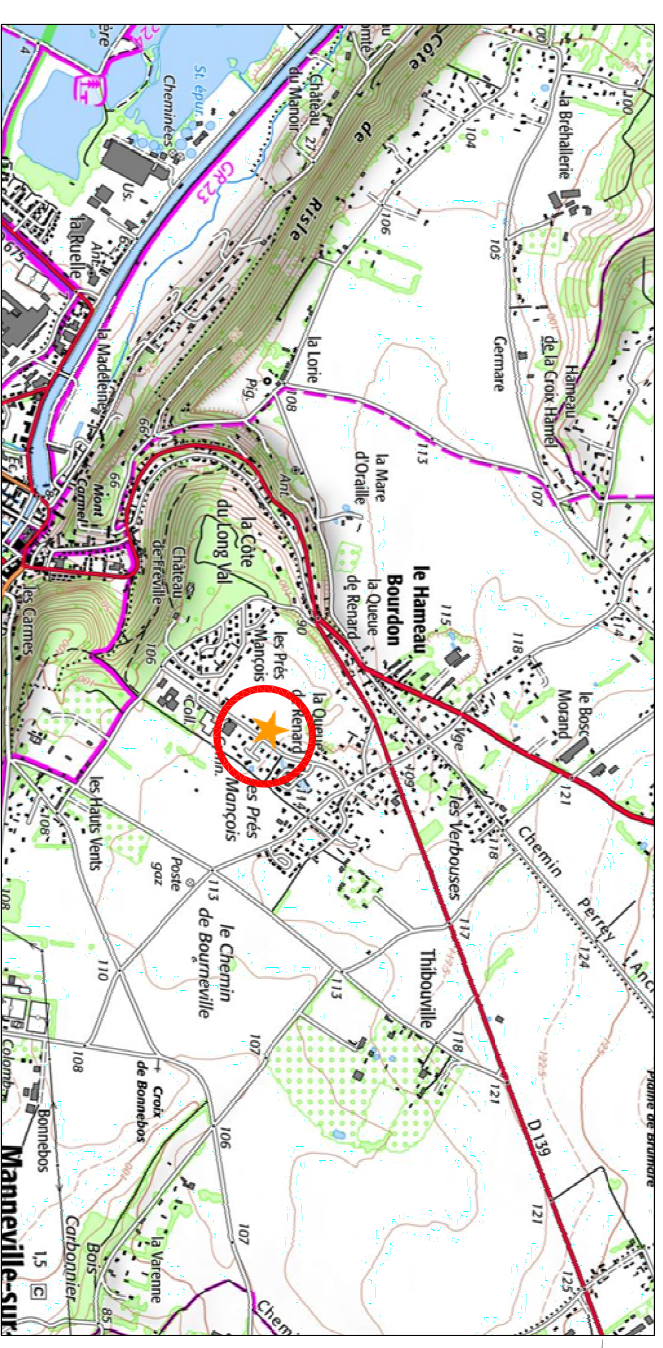

Dossier : PA25195