PA 8.3

Département de l'EURE

Commune de MARTOT

Rue de la Garenne - Rue de Saint-Pierre

Cadastré Section B n°353

propriété de la commune de MARTOT

PERMIS D'AMENAGÉ

Plan d'Assainissement Eaux Pluviales et Eaux Usées

Echelle : 1/250

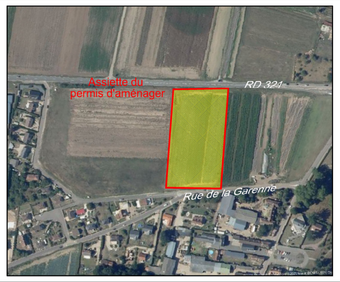

Maître d'ouvrage — SOCIÉTÉ AMEX, 3 rue de la Sciaire, 76300 GRAND-COURONNE, 9 02 35 18 00 21, contact@amex-op.fr, www.amex-op.fr

Géomètre Expert — AGÉOSE Géomètre-Expert, Route du Futur - BP 302, 27103 VAL DE REUIL cedex, 9 02 32 40 05 13, contact@ageose.fr, web : www.ageose.fr

Bureau d'études VRD — SODEREF, Le Long Buisson II, 820 Rue Nungesser et Coli, GUICHAINVILLE, BP 20992, 27009 EVREUX cedex, 9 02.77.83.33.00

Bureau d'études hydraulique — ECOTONE INGÉNIERIE, Rue du Docteur Sutray, 76600 LA HAVRE, 9 02 76 32 85 21

Architecte paysagiste — AGENCE ARCHITECTURE & PAYSAGE, 97, rue Henry de la Vaux, 76570 BEKVILLE, christophe.brayer@archipaysage.com, 9 02.76.68.68.33

INDICE	MODIFICATIONS	Date
A	Levé topographique	10/03/2023
B	Plan parcellaire	20-05-2025
C	Mise à jour des plans	10-06-2025
D		
E		
F		
G		

Dossier : 230312 — Fichier : SEN-PA-TEP-IND C.dwg

NOTA : Système des coordonnées planimétriques rattachées au RGF 93 (CC49)
Les altitudes sont rattachées au NGF système IGN 1969

EAUX USEES

- Collecteur à créer (polypro SN10 Ø200)
- Branchement à créer (Polypro SN10 Ø125)
- Regard de visite Ø 1000 avec tampon fonte série lourde classe 400KN marqué EU
- Culotte de branchement Ø200/125
- Boite de branchement type euro 400 cadre et tampon carré en fonte classe 250 kN à fermeture hydraulique ou boite de branchement Ø315 PVC à passage direct.

EAUX PLUVIALES

- EP Ø160 polypro SN10 + Enrobage béton
- Grille de surverse
- Enrochement
- Regard Ø1000

Nota: Les eaux de toitures seront acheminées dans des drainages à l'intérieur des lots, à la charge des futurs acquéreurs

Altimétrie
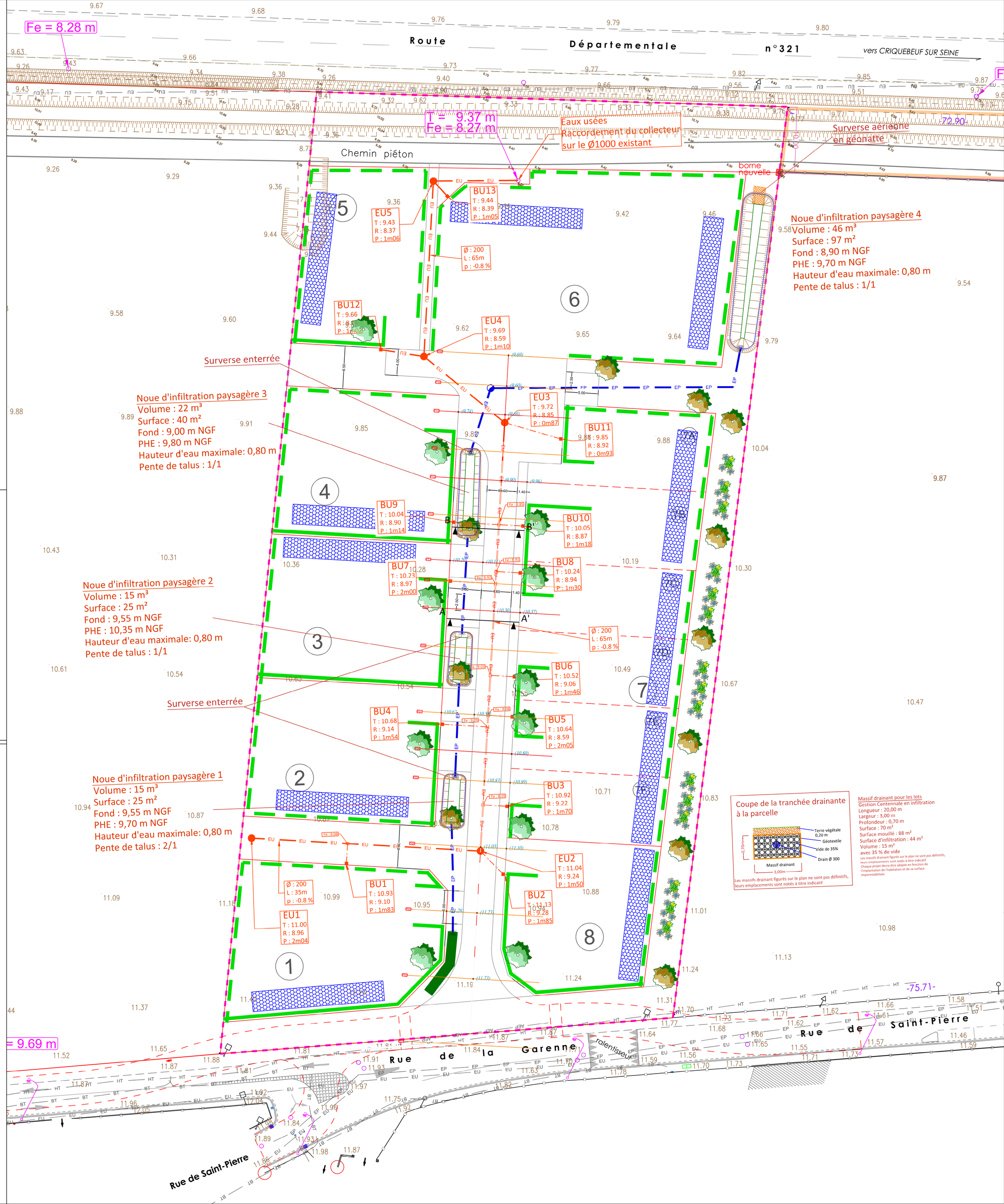
- (94.10) Côte projet
- Sens d'écoulement des eaux