PLAN DE VENTE

Département de l'Eure

COMMUNE DE APPEVILLE-ANNEBAULT

Lieudit : Les Marettes

Propriété AMEX

LOT 7

Cadastré Section B n°344.349
Superficie mesurée 900 m²

Ordre des Géomètres Experts
Séverine GOUJON
Inscrit sous le n° 6190
5 rue des Temps Modernes
27500 PONT-AUDEMER
Tél : 02 32 41 12 23

PLAN D'ENSEMBLE

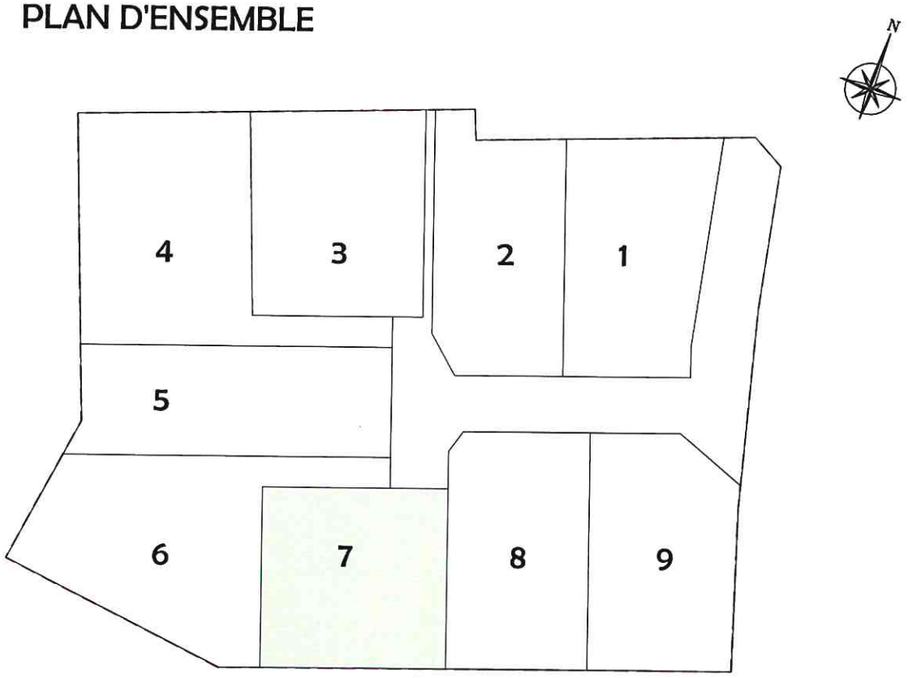

Borné le : 29 août 2022
Mis à jour le : 30 septembre 2022

Dossier: PA21268

Euclyd Eurotop Géomètres-Experts

Yves DELAVIGNE - Richard DODELIN
Sylvain HENNOCQUE - Dominique PFAFF
Joël QUENOUILLE et Associés
www.euclyd-eurotop.fr

5 rue des Temps Modernes
27500 PONT-AUDEMER
Tél : 02.32.41.12.23
pontaudemer@euclyd.fr

PLAN DE MASSE
Echelle : 1/250

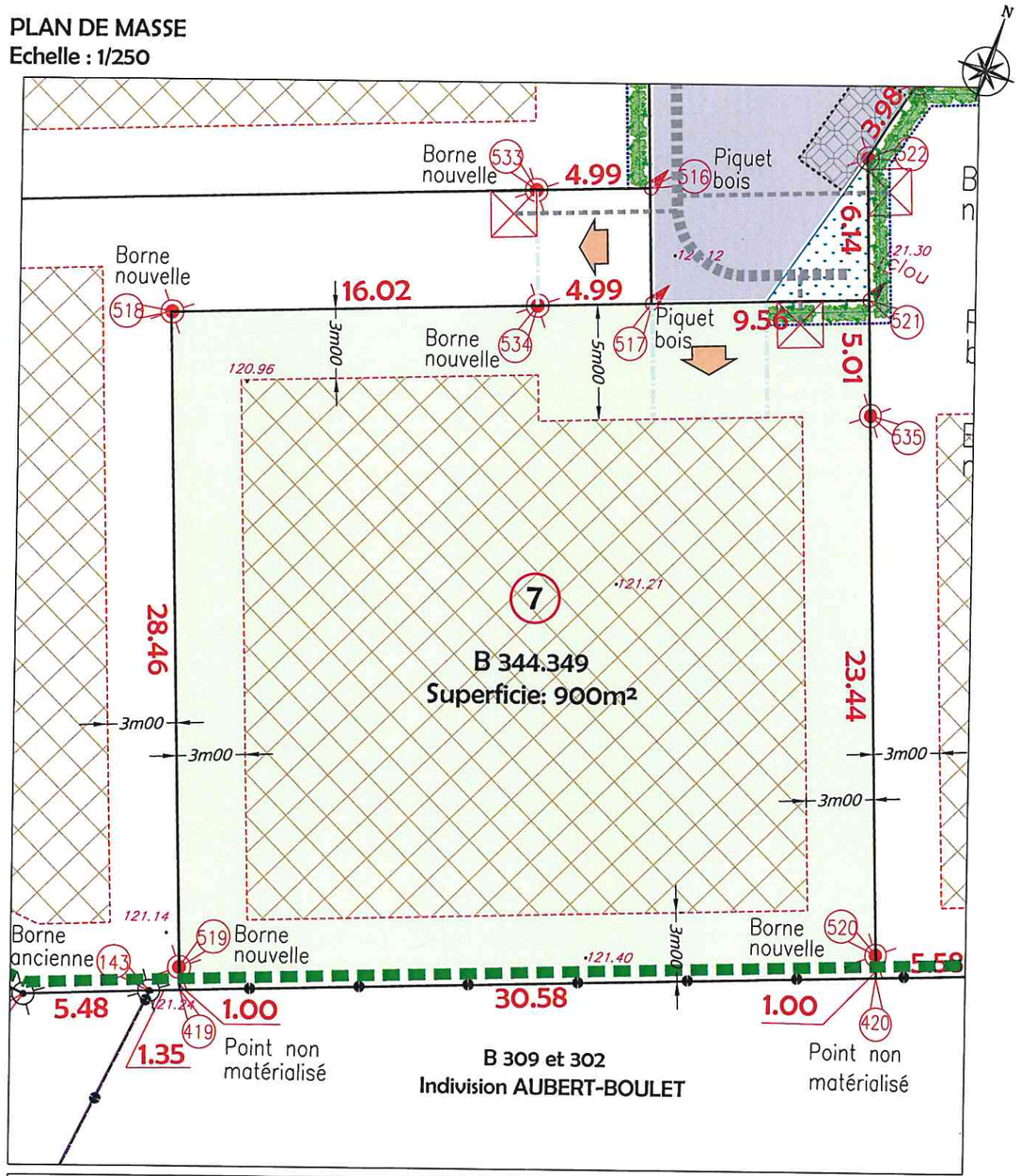

Règlement graphique

- *ZONE CONSTRUCTIBLE pour l'habitation principale*
- *ACCES au lot (Position imposée + recul de 5m00 obligatoire)*
- *RECUL DE PORTAIL imposé*
- *RECUL DE CLOTURE imposé*
- *Haies à planter (à charge lotisseur)*
- *Haies à planter (à charge acquéreurs)*

Réseaux

- *Branchements Réseaux Divers*
- *Tranchée principale Réseaux Divers*
- *Tranchée branchement Réseaux Divers*
- *Collecteur principal Eaux Pluviales*

Foncier

- *Borne ancienne*
- *Borne nouvelle OGE jaune*
- *Piquet bois*

Euclyd Eurotop

NOTAS :
- Les emplacements des coffrets, branchements et attentes sont donnés à titre indicatif.
- L'aménageur se réserve le droit de modifier ces emplacements pour toute raison d'ordre technique.

Dossier: PA21268